Приложение 1.

Алгоритм топической диагностики уровня повреждения плечевого сплетения

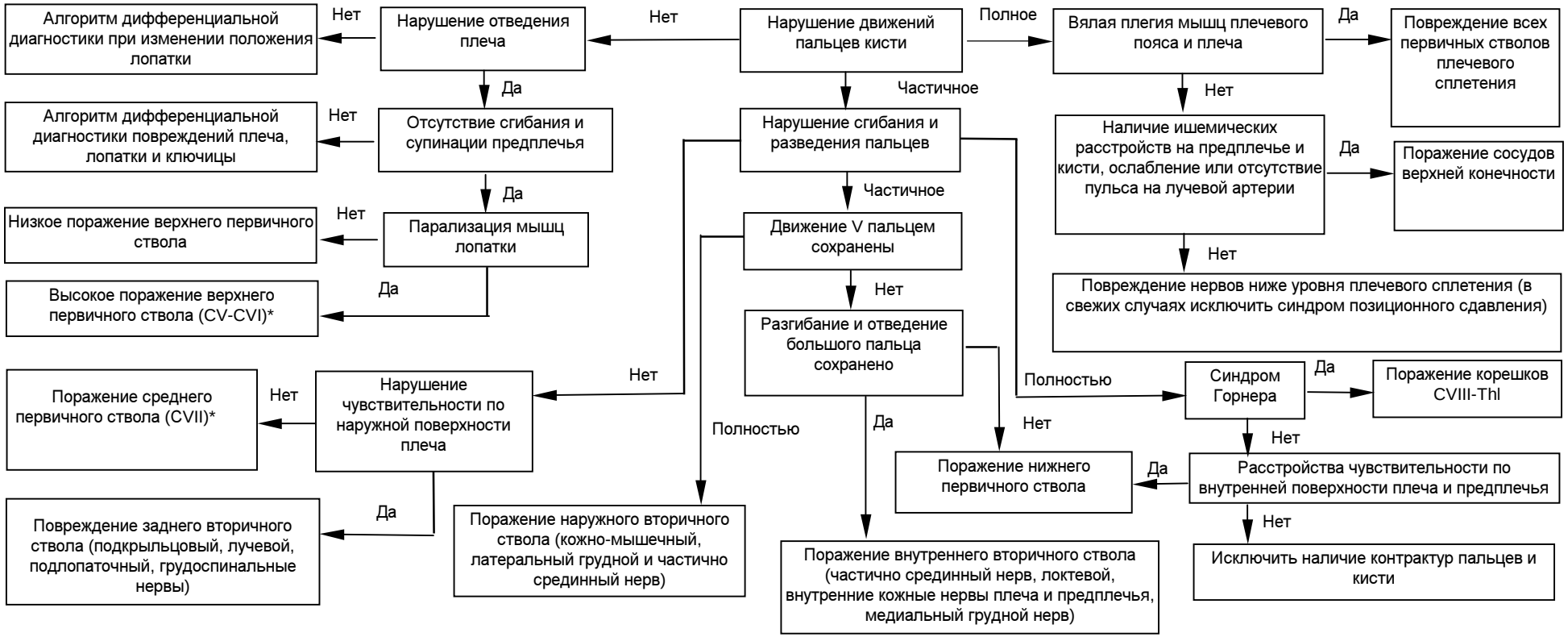

* - наличие интенсивной жгучей боли, иррадиирующей вдоль соответствующего дерматома, свидетельствует о поражении на уровне спинномозговых корешков (указаны в скобках)

© С.Е.Шафит

Автор выражает признательность профессору С.Б.Королеву, доктору В.А.Самойлову за критические замечания, высказанные в процессе работы над алгоритмами, а также Е.В.Донченко за техническое содействие.